



ROMÂNIA
JUDEȚUL SUCEAVA
COMUNA FRĂȚĂUȚII NOI
PRIMĂRIA



comuna Frătăuții Noi, localitatea Frătăuții Noi, str.Calea Bucovinei, nr.42, județul Suceava
Cod postal 727250
Tel./ fax. 0230/411003
primaria_fratautiinoi@yahoo.com

Anexă la HCL nr.14 din 24.02.2026

Drumuri de exploatare agricolă comuna Frătăuții Noi

Nr. crt	Suprafață (mp)	Cod clasificare	Categoria și denumirea drumului	Elemente de identificare	Observații/ Referințe
1.	9025 mp	1.3.7.1	Drum de exploatare agricolă nr.1	Jud. Suceava, com. Frătăuții Noi (extravilan)	Drum de exploatare agricolă nr.1 Lungime (L)=917 m
2.	8865 mp	1.3.7.1	Drum de exploatare agricolă nr.2	Jud. Suceava, com. Frătăuții Noi (extravilan)	Drum de exploatare agricolă nr.2 Lungime (L)=1070 m
3.	9578 mp	1.3.7.1	Drum de exploatare agricolă nr.3	Jud. Suceava, com. Frătăuții Noi (extravilan)	Drum de exploatare agricolă nr.3 Lungime (L)=1371 m
4.	461 mp	1.3.7.1	Drum de exploatare agricolă nr.4	Jud. Suceava, com. Frătăuții Noi (extravilan)	Drum de exploatare agricolă nr.4 Lungime (L)=461 m
5.	2446 mp	1.3.7.1	Drum de exploatare agricolă nr.5	Jud. Suceava, com. Frătăuții Noi (extravilan)	Drum de exploatare agricolă nr.5 Lungime (L)=478 m
6.	13824 mp	1.3.7.1	Drum de exploatare agricolă nr.6	Jud. Suceava, com. Frătăuții Noi (extravilan)	Drum de exploatare agricolă nr.6 Lungime (L)=1178 m

7.	2877 mp	1.3.7.1	Drum de exploatare agricolă nr.7	Jud. Suceava, com. Frătăuții Noi (extravilan)	Drum de exploatare agricolă nr.7 Extravilan Lungime (L)= 321m Intravilan Lungime (L)=69 m
8.	11916 mp	1.3.7.1	Drum de exploatare agricolă nr.8	Jud. Suceava, com. Frătăuții Noi (extravilan)	Drum de exploatare agricolă nr.8 Lungime (L)=914 m
9.	11051 mp	1.3.7.1	Drum de exploatare agricolă nr.9	Jud. Suceava, com. Frătăuții Noi (extravilan)	Drum de exploatare agricolă nr.9 Lungime (L)=1065 m
10.	3903 mp	1.3.7.1	Drum de exploatare agricolă nr.10	Jud. Suceava, com. Frătăuții Noi (extravilan)	Drum de exploatare agricolă nr.10 Lungime (L)= 316 m
11.	3853 mp	1.3.7.1	Drum de exploatare agricolă nr.11	Jud. Suceava, com. Frătăuții Noi (extravilan)	Drum de exploatare agricolă nr.11 Lungime (L)= 464 m
12.	27123 mp	1.3.7.1	Drum de exploatare agricolă nr.12	Jud. Suceava, com. Frătăuții Noi (extravilan)	Drum de exploatare agricolă nr.12 Lungime (L)= 2093 m
13.	7956 mp	1.3.7.1	Drum de exploatare agricolă nr.13	Jud. Suceava, com. Frătăuții Noi (extravilan)	Drum de exploatare agricolă nr.13 Lungime (L)= 1522 m
14.	8141 mp	1.3.7.1	Drum de exploatare agricolă nr.14	Jud. Suceava, com. Frătăuții Noi (extravilan)	Drum de exploatare agricolă nr.14 Lungime (L)= 738 m
15.	4951 mp	1.3.7.1	Drum de exploatare agricolă nr.15	Jud. Suceava, com. Frătăuții Noi (extravilan)	Drum de exploatare agricolă nr.15 Lungime (L)= 913 m
16.	23677 mp	1.3.7.1	Drum de exploatare agricolă nr.16	Jud. Suceava, com. Frătăuții Noi (extravilan)	Drum de exploatare agricolă nr.16

					Lungime (L)= 2291 m
17.	6318 mp	1.3.7.1	Drum de exploatare agricolă nr.17	Jud. Suceava, com. Frătăuții Noi (extravilan)	Drum de exploatare agricolă nr.17 Lungime (L)= 563 m
18.	5551 mp	1.3.7.1	Drum de exploatare agricolă nr.18	Jud. Suceava, com. Frătăuții Noi (extravilan)	Drum de exploatare agricolă nr.18 Lungime (L)= 697 m
19.	4617 mp	1.3.7.1	Drum de exploatare agricolă nr.19	Jud. Suceava, com. Frătăuții Noi (extravilan)	Drum de exploatare agricolă nr.19 Lungime (L)= 321 m
20.	6876 mp	1.3.7.1	Drum de exploatare agricolă nr.20	Jud. Suceava, com. Frătăuții Noi (extravilan)	Drum de exploatare agricolă nr.20 Lungime (L)= 821 m
21.	6607 mp	1.3.7.1	Drum de exploatare agricolă nr.21	Jud. Suceava, com. Frătăuții Noi (extravilan)	Drum de exploatare agricolă nr.21 Lungime (L)= 601 m
22.	16071 mp	1.3.7.1	Drum de exploatare agricolă nr.22	Jud. Suceava, com. Frătăuții Noi (extravilan)	Drum de exploatare agricolă nr.22 Lungime (L)= 1251 m
23.	9050 mp	1.3.7.1	Drum de exploatare agricolă nr.23	Jud. Suceava, com. Frătăuții Noi (extravilan)	Drum de exploatare agricolă nr.23 Lungime (L)= 1038 m
24.	5169 mp	1.3.7.1	Drum de exploatare agricolă nr.24	Jud. Suceava, com. Frătăuții Noi (extravilan)	Drum de exploatare agricolă nr.24 Lungime (L)= 575 m
25.	3736 mp	1.3.7.1	Drum de exploatare agricolă nr.25	Jud. Suceava, com. Frătăuții Noi (extravilan/intravilan)	Drum de exploatare agricolă nr.25 Extravilan Lungime (L)= 474 m Intravilan Lungime (L)= 125 m

26.	7057 mp	1.3.7.1	Drum de exploatare agricolă nr.26	Jud. Suceava, com. Frătăuții Noi (extravilan)	Drum de exploatare agricolă nr.26 Lungime (L)= 1130 m
27.	811 mp	1.3.7.1	Drum de exploatare agricolă nr.27	Jud. Suceava, com. Frătăuții Noi (extravilan)	Drum de exploatare agricolă nr.27 Lungime (L)= 204 m
28.	2820 mp	1.3.7.1	Drum de exploatare agricolă nr.28	Jud. Suceava, com. Frătăuții Noi (extravilan)	Drum de exploatare agricolă nr.28 Lungime (L)= 785 m
29.	3194 mp	1.3.7.1	Drum de exploatare agricolă nr.29	Jud. Suceava, com. Frătăuții Noi (extravilan)	Drum de exploatare agricolă nr.29 Lungime (L)= 292 m
30.	5659 mp	1.3.7.1	Drum de exploatare agricolă nr.30	Jud. Suceava, com. Frătăuții Noi (extravilan)	Drum de exploatare agricolă nr.30 Lungime (L)= 432 m
31.	1808 mp	1.3.7.1	Drum de exploatare agricolă nr.31	Jud. Suceava, com. Frătăuții Noi (extravilan)	Drum de exploatare agricolă nr.31 Lungime (L)= 568 m

**Președinte de ședință,
Consilier,
Rusu Cătălin-Mihai**

**Contrasemnează,
Secretar general al comunei,
Oltea-Rodica Moisuc**

Plan de amplasament si delimitare a imobilului

Scara 1 : 2000

DEI

718000



718000

717500



717500

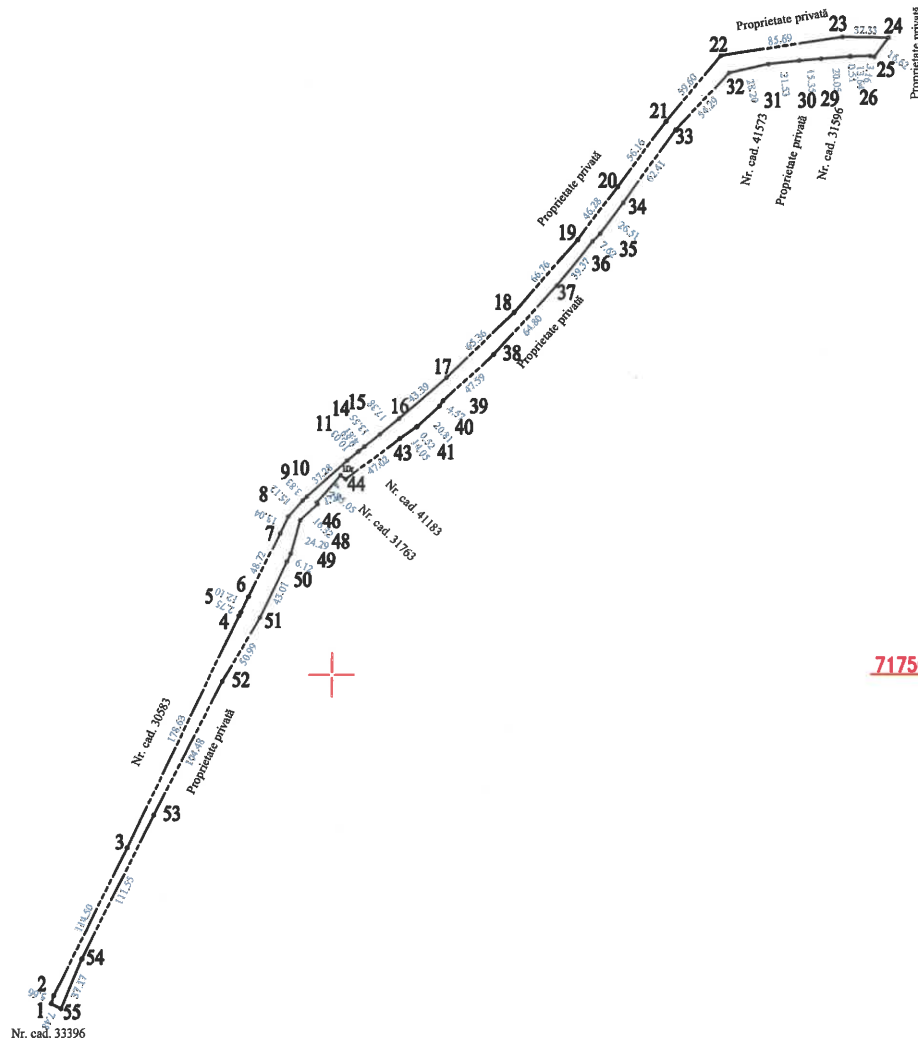

Imobil înregistrat în planul cadastral fără localizare certă datorită lipsei planului parcelar.

Nr. cadastral	Suprafata masurata a imobilului(mp)	Adresa imobilului
	9025	Extravilan, comuna Frătăuții Noi, Jud. Suceava

Nr. Cartea Funciara	Unitatea Administrativ Teritoriala(U.A.T.)
	Frătăuții Noi

A. Date referitoare la teren

Nr. parcelă	Categorie de folosință	Suprafața (mp)	Mențiuni
1	Dr	9025	Teren delimitat de limită naturală pe întreg perimetrul, L= 917 m
Total		9025	

B. Date referitoare la construcții

Cod	Destinația	Suprafața construită la sol (mp)	Mențiuni
Total			

Suprafața totală măsurată a imobilului = 9025 mp

Suprafața din act = 9025 mp

Executant : ing. ILIUT Andrei

Confirm executarea măsurătorilor la teren,
corectitudinea întocmirii documentației cadastrale
și corespondența acestora cu realitatea din teren

Inspector

Confirm introducerea imobilului în baza de date
integrată și atribuirea numărului cadastral

Data: 15.01.2026

Ștampila BCPI

Data.....

4

Plan de amplasament si delimitare a imobilului

Scara 1 : 2000

DE 4

Nr. cadastral	Suprafata masurata a imobilului(mp)	Adresa imobilului
	461	Extravilan, comuna Frătăuții Noi, Jud. Suceava

Nr. Cartea Funciara	Unitatea Administrativ Teritoriala(U.A.T.)
	Frătăuții Noi

A. Date referitoare la teren

Nr. parcelă	Categorie de folosință	Suprafața (mp)	Mențiuni
1	Dr	461	Teren delimitat de limită naturală pe întreg perimetrul, L= 121 m
Total		461	

B. Date referitoare la construcții

Cod	Destinația	Suprafața construită la sol (mp)	Mențiuni
Total			

Suprafața totală măsurată a imobilului = 461 mp
Suprafața din act = 461 mp

Executant : ing. ILIUT Andrei

Confirm executarea măsurătorilor la teren,
corectitudinea informațiilor documentației cadastrale
și corespondența acesteia cu realitatea din teren

Inspector

Confirm introducerea imobilului in baza de date integrata
si atribuirea numarului cadastral

Data: 12.02.2026

Ștampila BCPI

Data.....

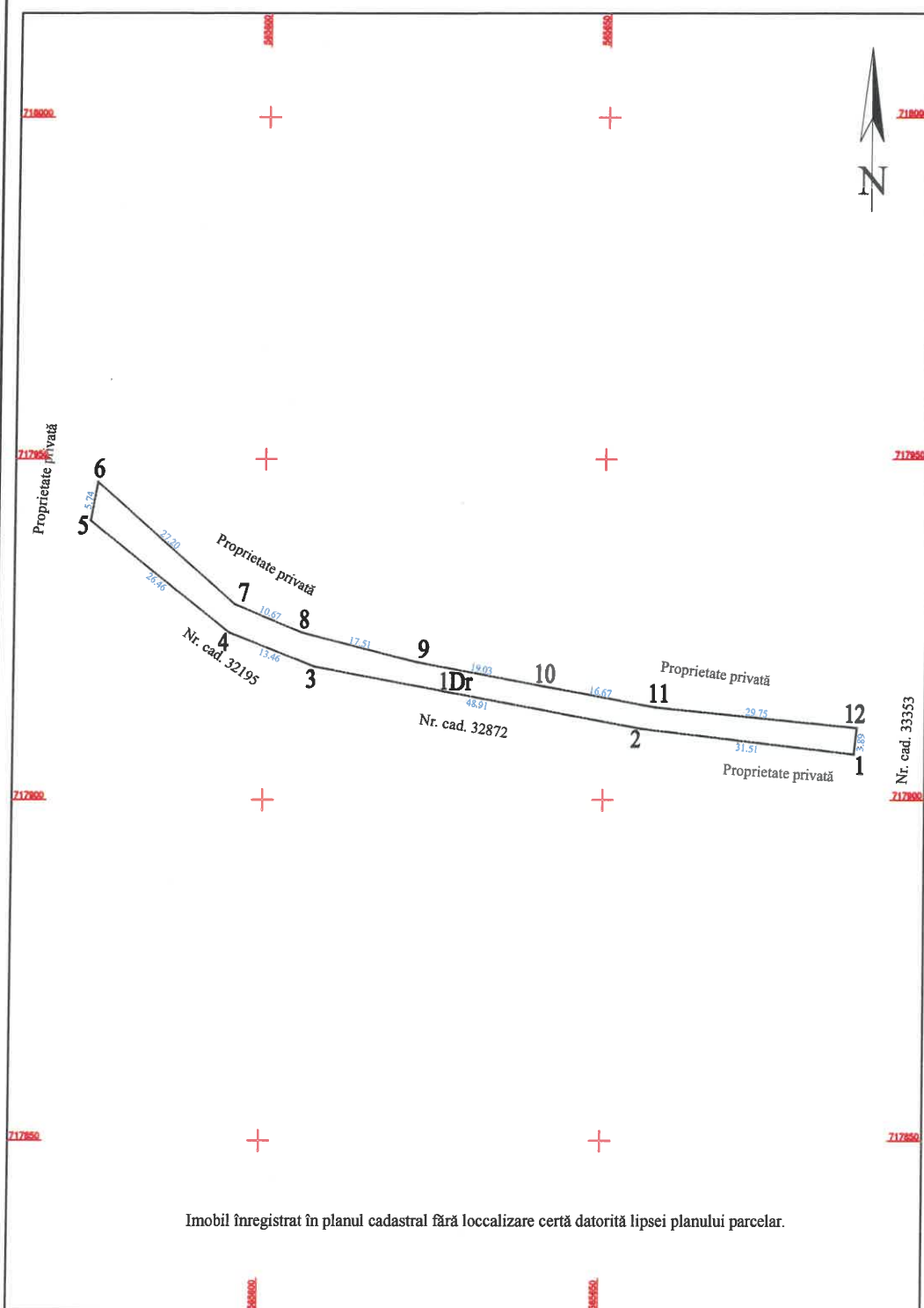

5

Plan de amplasament si delimitare a imobilului

Scara 1 : 2000

855

Nr. cadastral	Suprafata masurata a imobilului(mp)	Adresa imobilului
	2445	Extravilan, comuna Frătăuții Noi, Jud. Suceava

Nr. Cartea Funciara	Unitatea Administrativ Teritoriala(U.A.T.)
	Frătăuții Noi

A. Date referitoare la teren

Nr. parcelă	Categorie de folosință	Suprafața (mp)	Mențiuni
1	Dr	2445	Teren delimitat de limită naturală pe întreg perimetrul, L= 478 m
Total		2445	

B. Date referitoare la construcții

Cod	Destinația	Suprafața construită la sol (mp)	Mențiuni
Total			

Suprafața totală măsurată a imobilului = 2445 mp

Suprafața din act = 2445 mp

Executant : ing. ILIUT Andrei

Confirm executarea măsurătorilor la teren,
corectitudinea întocmirii documentației cadastrale
și corespondența acesteia cu realitatea din teren

Inspector

Confirm introducerea imobilului in baza de date
integrata si atribuirea numarului cadastral

Data: 23.01.2026

Stampila BCPI

Data.....

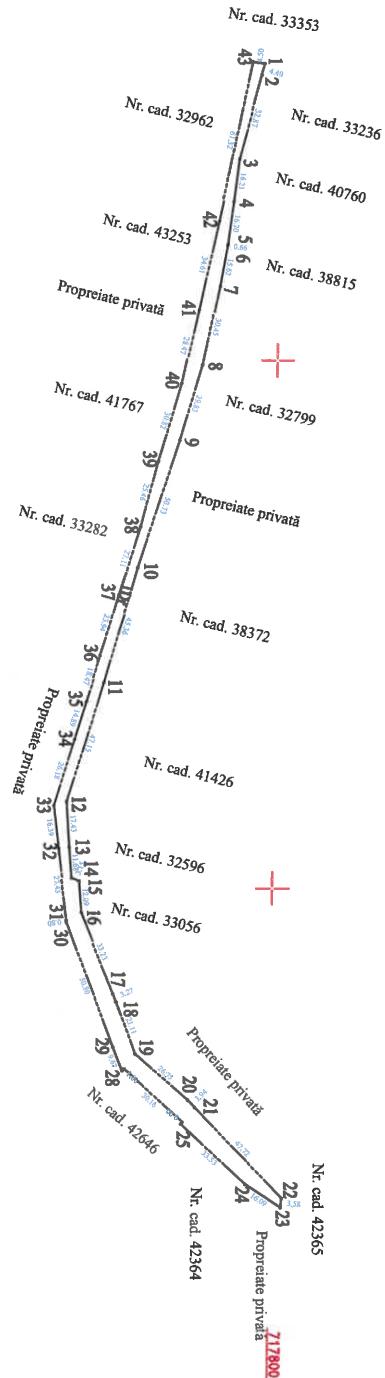

Imobil înregistrat în planul cadastral fără localizare certă datorită lipsei planului parcelar.

565800

566000

217800

217800

217800

217800

Plan de amplasament si delimitare a imobilului

Scara 1 : 5000

DeG

Nr. cadastral	Suprafata masurata a imobilului(mp)	Adresa imobilului
	13824	Extravilan, comuna Frătăuții Noi, Jud. Suceava

Nr. Cartea Funciara	Unitatea Administrativ Teritoriala(U.A.T.)
	Frătăuții Noi

A. Date referitoare la teren

Nr. parcelă	Categorie de folosință	Suprafața (mp)	Mențiuni
1	Dr	13824	Teren delimitat de limită naturală pe întreg perimetrul, L= 1178 m
Total		13824	

B. Date referitoare la construcții

Cod	Destinația	Suprafața construită la sol (mp)	Mențiuni
Total			

Suprafața totală măsurată a imobilului = 13824 mp

Suprafața din act = 13824 mp

Executant : ing. ILIUT Andrei

Confirm executarea măsurătorilor la teren,
corectitudinea întocmirii documentației cadastrale
și corespondența acesteia cu realitatea din teren

Inspector

Confirm introducerea imobilului in baza de date
integrata si atribuirea numarului cadastral



 SERVICIUL DE ÎNREGISTRARE ÎN CADASTRU, GEODEZIE ȘI CARTOGRAFIE
 DE FRĂȚĂUȚII NOI, JUDEȚUL SUCEAVA
 DE AUTORIZARE
 Seria RO-6-
 Nr. 2528/08.12.2022
 TOPGEOVIC SRL
 23.09.2014
 ILIUT ANDREI

Data: 26.01.2026

Ștampila BCPI

Data.....

/0

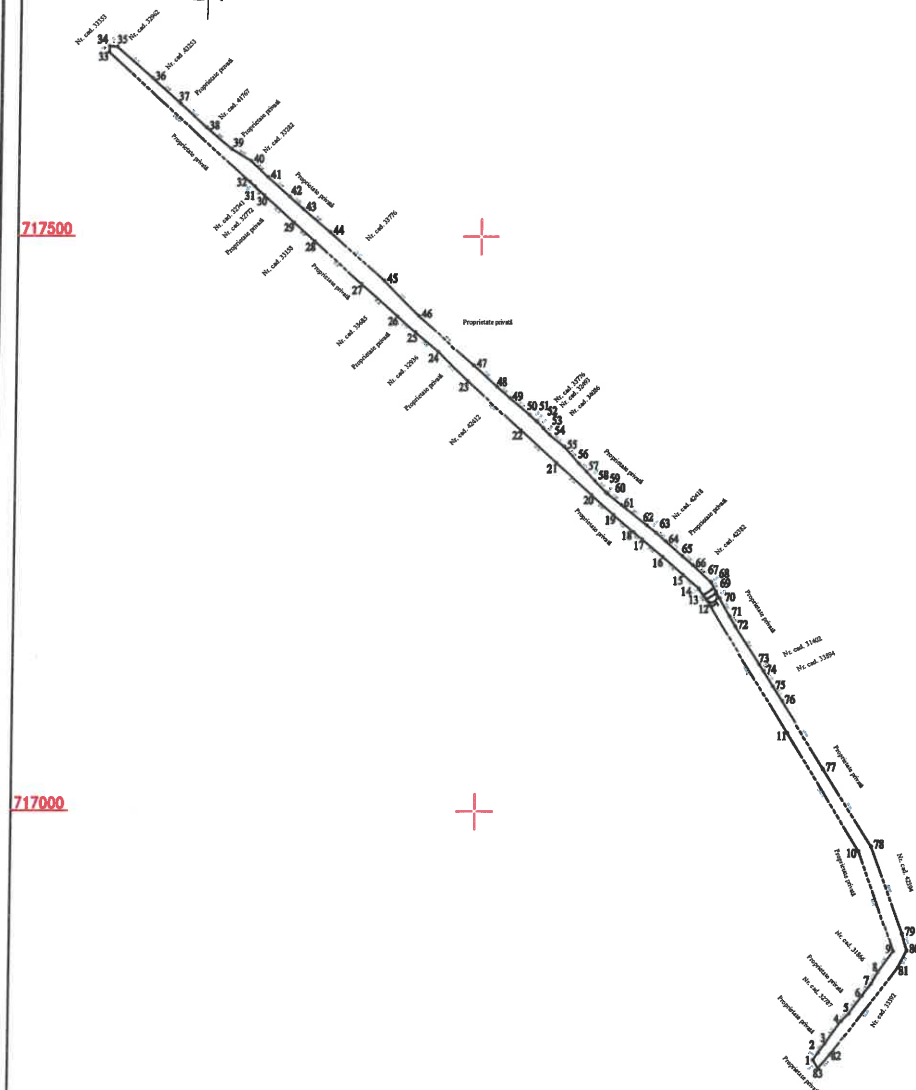

Imobil înregistrat în planul cadastral fără localizare certă datorită lipsei planului parcelar.

Plan de amplasament si delimitare a imobilului

Scara 1 : 5000

De 8.

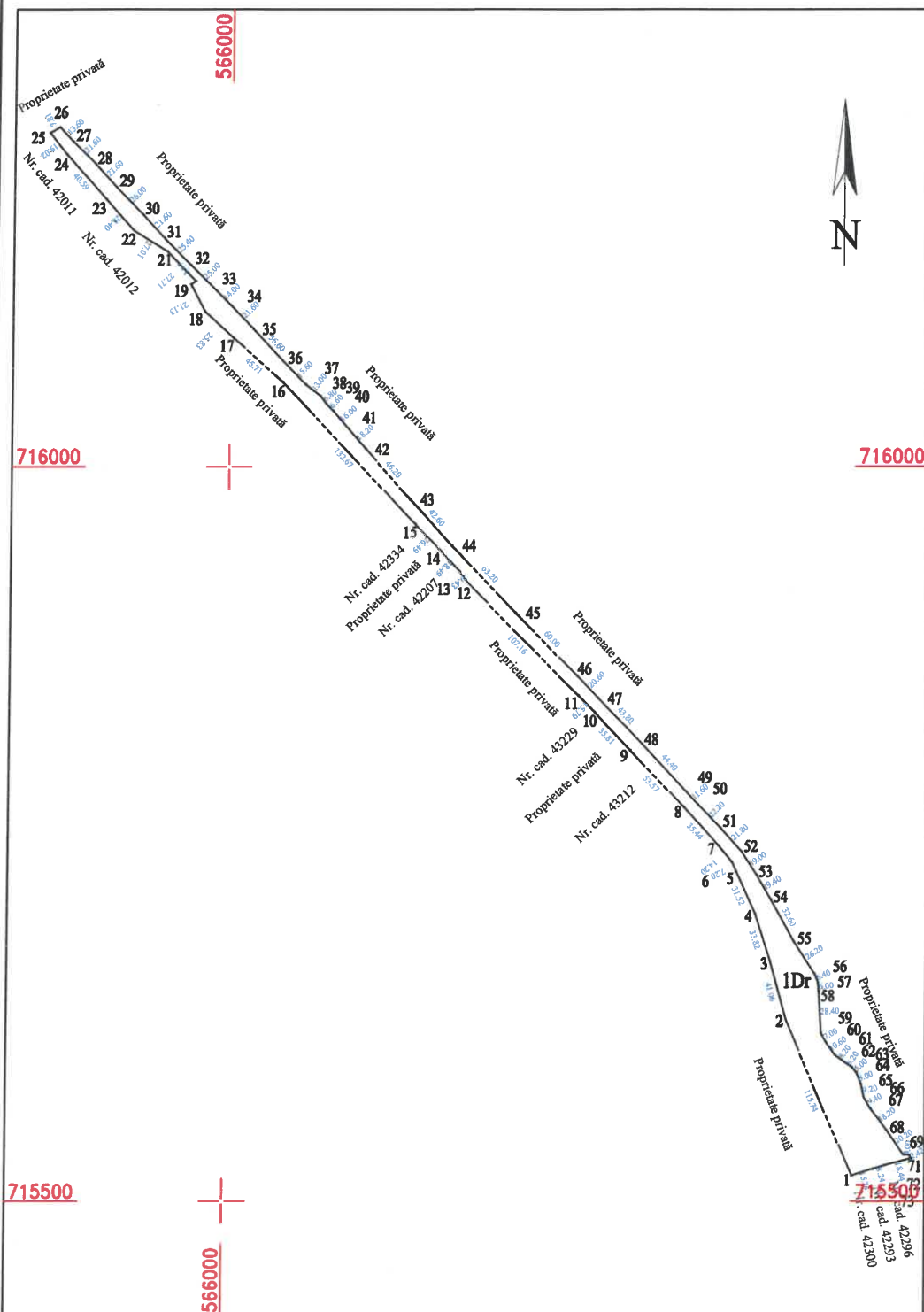

Nr. cadastral	Suprafata masurata a imobilului(mp)	Adresa imobilului
	11916	Intravilan, comuna Frătăuții Noi, Jud. Suceava

Nr. Cartea Funciara	Unitatea Administrativ Teritoriala(U.A.T.)
	Frătăuții Noi

A. Date referitoare la teren

Nr. parcelă	Categorie de folosință	Suprafața (mp)	Mențiuni
1	Dr	11916	Teren delimitat de limită naturală pe întreg perimetrul, L= 914 m
Total		11916	

B. Date referitoare la construcții

Cod	Destinația	Suprafața construită la sol (mp)	Mențiuni
Total			

Suprafața totală măsurată a imobilului = 11916 mp
Suprafața din act = 11916 mp

Executant : Ing. ILIUT Andrei
Confirm executarea măsurătorilor terenului, corectitudinea întocmirii documentației cadastrale și corespondența acestora cu realitatea din teren



Data: 27.01.2025

Inspector

Confirm introducerea imobilului in baza de date integrata si atribuirea numarului cadastral

Ștampila BCPI

Data.....

Plan de amplasament si delimitare a imobilului

Scara 1 : 5000

De S.

718500



Proprietate privată

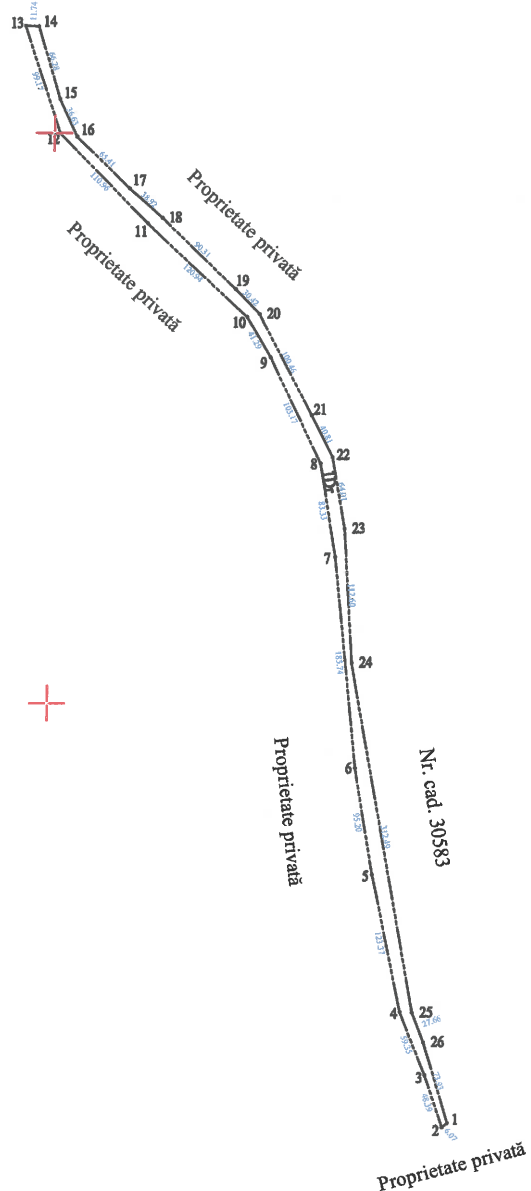

718000



Proprietate privată

Nr. cad. 30583



718000

Proprietate privată

Imobil înregistrat în planul cadastral fără localizare certă datorită lipsei planului parcelar.

562000

562500

Nr. cadastral	Suprafata masurata a imobilului(mp)	Adresa imobilului
	11051	Extravilan, comuna Frătăuții Noi, Jud. Suceava

Nr. Cartea Funciara	Unitatea Administrativ Teritoriala(U.A.T.)
	Frătăuții Noi

A. Date referitoare la teren

Nr. parcelă	Categorie de folosință	Suprafața (mp)	Mențiuni
1	Dr	11051	Teren delimitat de limită naturală pe întreg perimetrul, L= 1065 m
Total		11051	

B. Date referitoare la construcții

Cod	Destinația	Suprafața construită la sol (mp)	Mențiuni
Total			

Suprafața totală măsurată a imobilului = 11051 mp

Suprafața din act = 11051 mp

Executant : ing. ILIUT Andrei

Confirm executarea măsurărilor la teren
corectitudinea întocmirii documentației cadastrale
și corespondența acesteia cu realitatea din teren

Inspector

Confirm introducerea imobilului în baza de date
integrată și atribuirea numărului cadastral



Data: 12.02.2026

Ștampila BCPI

Data.....

17

Plan de amplasament si delimitare a imobilului

Scara 1 : 2000

Se 10

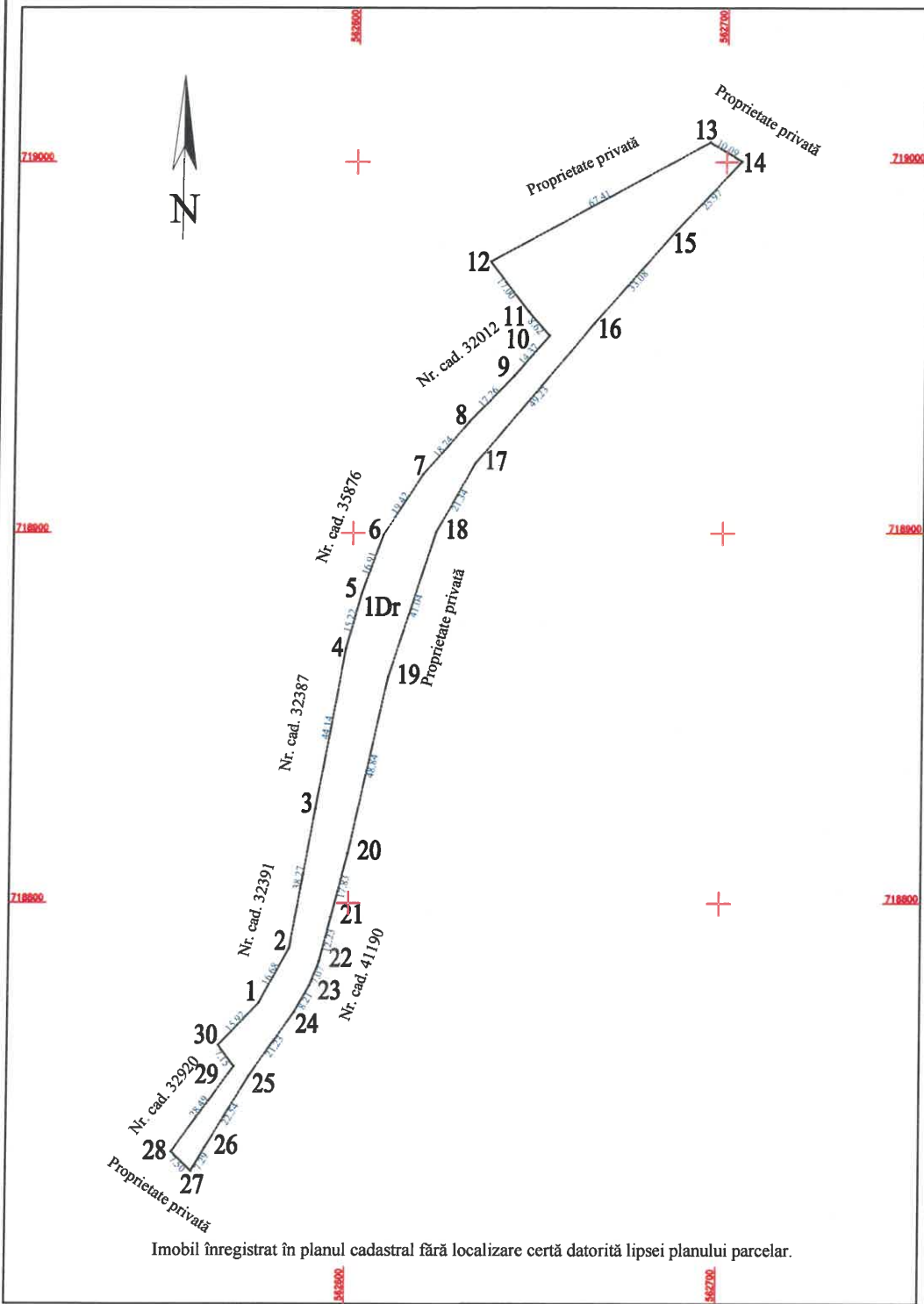

Imobil înregistrat în planul cadastral fără localizare certă datorită lipsei planului parcelar.

Nr. cadastral	Suprafata masurata a imobilului(mp)	Adresa imobilului
	3903	Extravilan, comuna Frătăuții Noi, Jud. Suceava

Nr. Cartea Funciara	Unitatea Administrativ Teritoriala(U.A.T.)
	Frătăuții Noi

A. Date referitoare la teren

Nr. parcelă	Categorie de folosință	Suprafața (mp)	Mențiuni
1	Dr	3903	Teren delimitat delimită naturală pe întreg perimetrul, L= 316 m
Total		3903	

B. Date referitoare la construcții

Cod	Destinația	Suprafața construită la sol (mp)	Mențiuni
Total			

Suprafața totală măsurată a imobilului = 3903 mp

Suprafața din act = 3903 mp

Executant : ing. ILIUT Andrei

Confirm executarea măsurătorilor la teren,
corectitudinea întocmirii documentației cadastrale
și corespondența acesteia cu realitatea din teren

Inspector

Confirm introducerea imobilului în baza de date integrată
și atribuirea numărului cadastral

Data: 29.01.2026

Ștampila BCPI

Data.....

29

Plan de amplasament si delimitare a imobilului

Scara 1 : 5000

De W



Imobil înregistrat în planul cadastral fără localizare certă datorită lipsei planului parcelar.

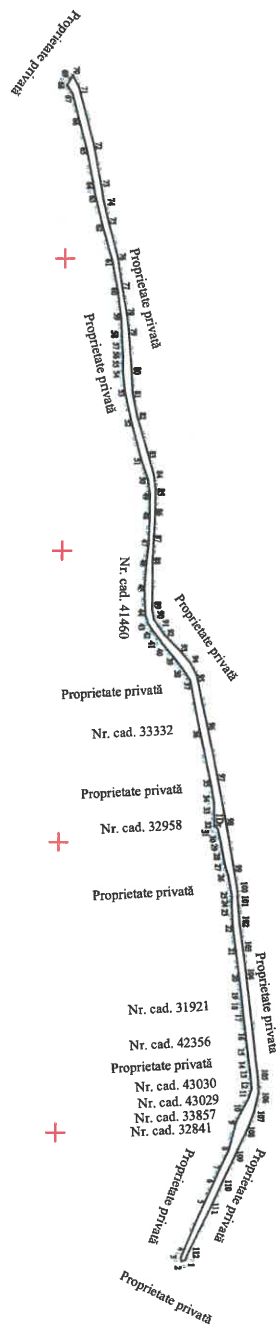

Nr. cadastral	Suprafata masurata a imobilului(mp)	Adresa imobilului
	27123	Extravilan, comuna Frătăuții Noi, Jud. Suceava

Nr. Cartea Funciara	Unitatea Administrativ Teritoriala(U.A.T.)
	Frătăuții Noi

A. Date referitoare la teren

Nr. parcelă	Categorie de folosință	Suprafața (mp)	Mențiuni
1	Dr	27123	Teren delimitat limită naturală pe întreg perimetrul, L= 2093 m
Total		27123	

B. Date referitoare la construcții

Cod	Destinația	Suprafața construită la sol (mp)	Mențiuni
Total			

Suprafața totală măsurată a imobilului = 27123 mp

Suprafața din act = 27123 mp

Executant : ing. ILIUT Andrei

Confirm executarea măsurătorilor la teren,
corectitudinea întocmirii documentației cadastrale
și corespondența acesteia cu realitatea din teren

Inspector

Confirm introducerea imobilului in baza de date
integrata si atribuirea numarului cadastral

Data: 29.01.2026

Ștampila BCPI

Data.....



32

Plan de amplasament si delimitare a imobilului

Scara 1 : 5000

De K.

Nr. cadastral	Suprafata masurata a imobilului(mp)	Adresa imobilului
	8141	Extravilan, comuna Frătăuții Noi, Jud. Suceava

Nr. Cartea Funciara	Unitatea Administrativ Teritoriala(U.A.T.)
	Frătăuții Noi

A. Date referitoare la teren

Nr. parcelă	Categorie de folosință	Suprafața (mp)	Mențiuni
1	Dr	8141	Teren delimitat de limită naturală pe întreg perimetrul, L= 738 m
Total		8141	

B. Date referitoare la construcții

Cod	Destinația	Suprafața construită la sol (mp)	Mențiuni
Total			

Suprafața totală măsurată a imobilului = 8141 mp

Suprafața din act = 8141 mp

Executant : ing. ILIUT Andrei

Confirm executarea măsurătorilor la teren
corectitudinea informațiilor documentației cadastrale
și corespondența acestora cu realitatea din teren

Inspector

Confirm introducerea imobilului in baza de date
integrata si atribuirea numarului cadastral

Data: 30.01.2026

Ștampila BCPI

Data.....

39

Imobil înregistrat în planul cadastral fără localizare certă datorită lipsei planului parcelar.

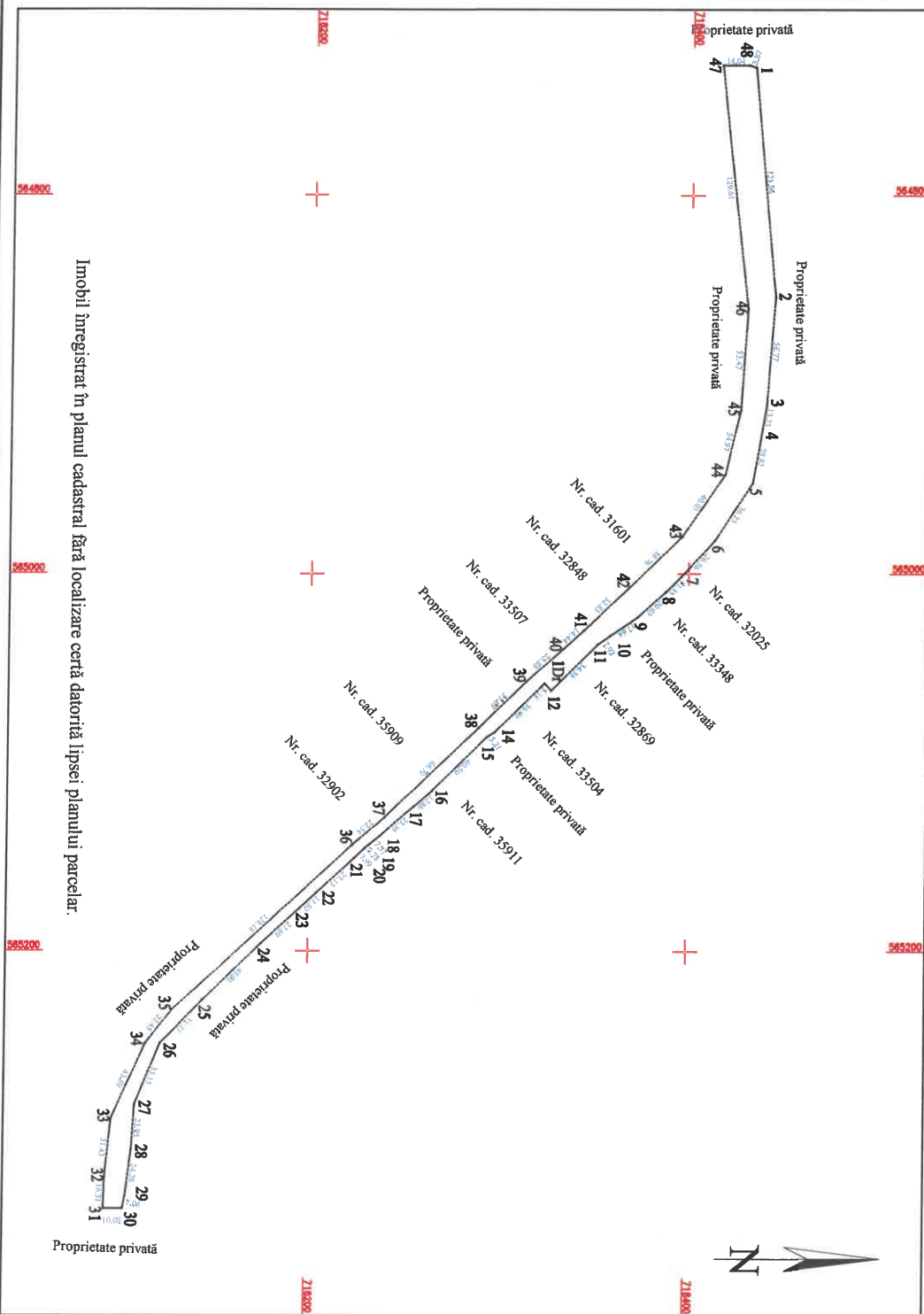

Plan de amplasament si delimitare a imobilului

Scara 1 : 2000

De 10

Nr. cadastral	Suprafata masurata a imobilului(mp)	Adresa imobilului
	4951	Extravilan, comuna Frătăuții Noi, Jud. Suceava

Nr. Cartea Funciara	Unitatea Administrativ Teritoriala(U.A.T.)
	Frătăuții Noi

A. Date referitoare la teren

Nr. parcelă	Categorie de folosință	Suprafața (mp)	Mențiuni
1	Dr	4951	Teren delimitat de limită naturală pe întreg perimetrul, L= 913 m
Total		4951	

B. Date referitoare la construcții

Cod	Destinația	Suprafața construită la sol (mp)	Mențiuni
Total			

Suprafața totală măsurată a imobilului = 4951 mp

Suprafața din act = 4951 mp

Executant : ing. ILIUT Andrei

Confirm executarea măsurătorilor la teren,
corectitudinea întocmirii documentației cadastrale
și corespondența acesteia cu realitatea din teren



Data: 02.02.2026

Inspector

Confirm introducerea imobilului in baza de date
integrata si atribuirea numarului cadastral

Ștampila BCPI

Data.....

Imobil înregistrat în planul cadastral fără localizare certă datorită lipsei planului parțelar.



56

Plan de amplasament si delimitare a imobilului

Scara 1 : 2000

De 17

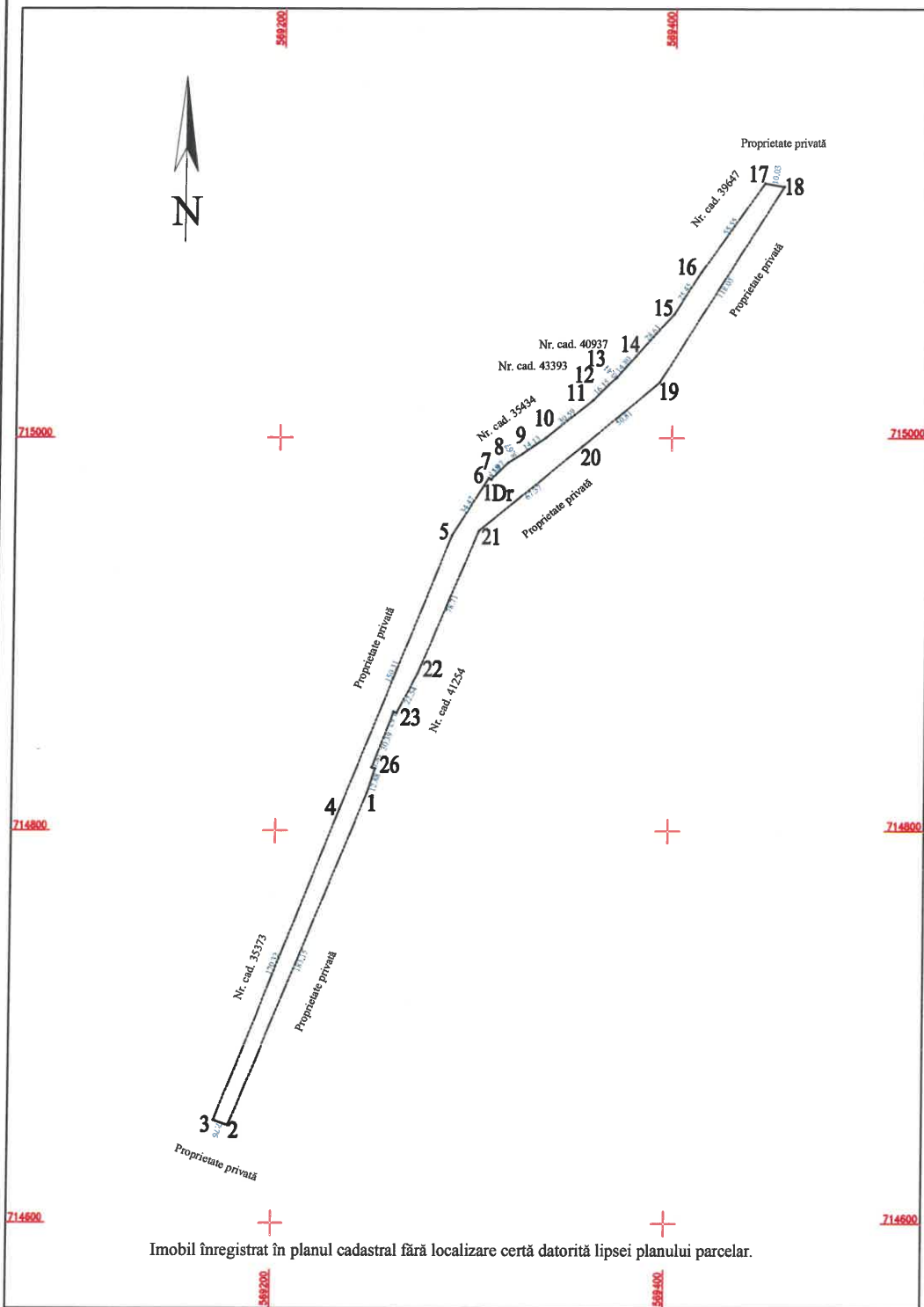

Imobil înregistrat în planul cadastral fără localizare certă datorită lipsei planului parcelar.

Nr. cadastral	Suprafata masurata a imobilului(mp)	Adresa imobilului
	6318	Extravilan, comuna Frătăuții Noi, Jud. Suceava

Nr. Cartea Funciara	Unitatea Administrativ Teritoriala(U.A.T.)
	Frătăuții Noi

A. Date referitoare la teren

Nr. parcelă	Categorie de folosință	Suprafața (mp)	Mențiuni
1	Dr	6318	Teren delimitat de limită naturală naturală pe întreg perimetrul, L= 563 m
Total		6318	

B. Date referitoare la construcții

Cod	Destinația	Suprafața construită la sol (mp)	Mențiuni
Total			

Suprafața totală măsurată a imobilului = 6318 mp

Suprafața din act = 6318 mp

Executant : ing. ILIUT Andrei

Confirm executarea măsurătorilor la teren,
corectitudinea întocmirii documentației cadastrale
și corespondența acesteia cu realitatea din teren.



Data: 02.02.2026

Inspector

Confirm introducerea imobilului în baza de date
integrată și atribuirea numărului cadastral

Ștampila BCPI

Data.....

B

Plan de amplasament si delimitare a imobilului

Scara 1 : 5000

Se 18

Nr. cadastral	Suprafata masurata a imobilului(mp)	Adresa imobilului
	5551	Extravilan, comuna Frătăuții Noi, Jud. Suceava

Nr. Cartea Funciara	Unitatea Administrativ Teritoriala(U.A.T.)
	Frătăuții Noi

A. Date referitoare la teren

Nr. parcelă	Categorie de folosință	Suprafata (mp)	Mențiuni
1	Dr	5551	Teren delimitat de limită naturală pe întreg perimetrul, L= 697 m
Total		5551	

B. Date referitoare la construcții

Cod	Destinația	Suprafata construită la sol (mp)	Mențiuni
Total			

Suprafata totală măsurată a imobilului = 5551 mp
Suprafata din act = 5551 mp

Executant : ing. ILIUT Andrei

Confirm executarea măsurătorilor la teren, corectitudinea întocmirii documentației cadastrale și corespondența acesteia cu realitatea din teren

Inspector

Confirm introducerea imobilului in baza de date integrata si atribuirea numarului cadastral

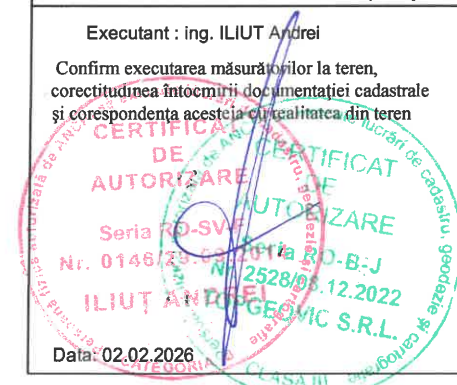

Ștampila BCPI

Data.....

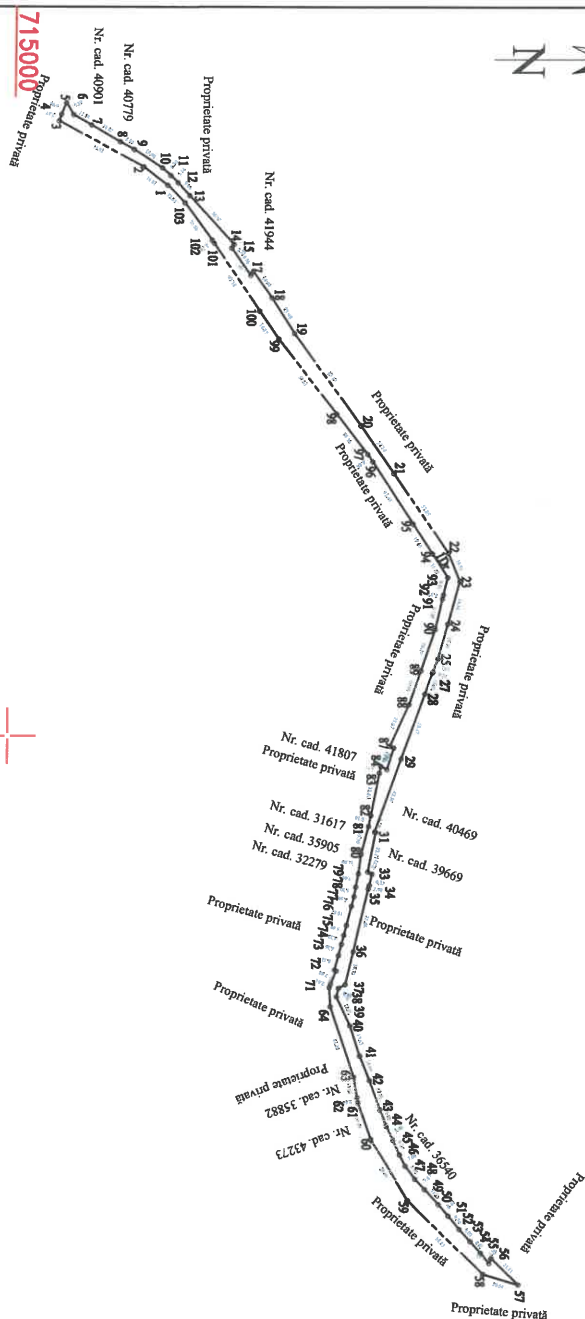

Imobil înregistrat în planul cadastral fără înregistrare certă datorită lipsei planului parcelar.

568500

568500

715000

715000

Plan de amplasament si delimitare a imobilului

Scara 1 : 2000

Le 19.



Nr. cad. 40616

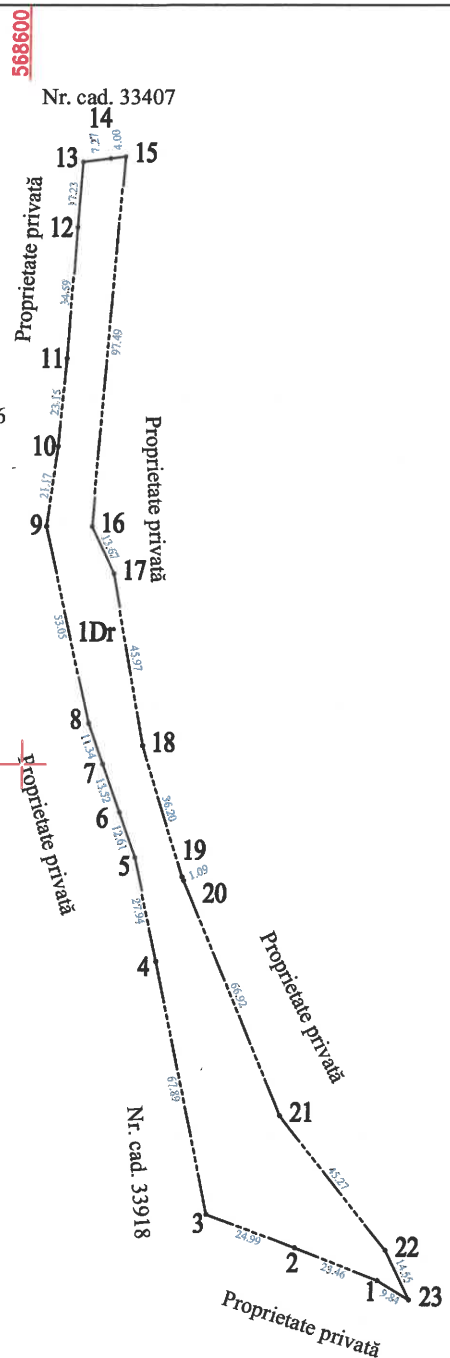

715800

715800

Imobil înregistrat în planul cadastral fără localizare certă datorită lipsei planului parcelar.

Nr. cadastral	Suprafata masurata a imobilului(mp)	Adresa imobilului
	4617	Extravilan, comuna Frătăuții Noi, Jud. Suceava

Nr. Cartea Funciara	Unitatea Administrativ Teritoriala(U.A.T.)
	Frătăuții Noi

A. Date referitoare la teren

Nr. parcelă	Categorie de folosință	Suprafața (mp)	Mențiuni
1	Dr	4617	Teren delimitat de limită naturală pe întreg perimetrul, L= 321 m
Total		4617	

B. Date referitoare la construcții

Cod	Destinația	Suprafața construită la sol (mp)	Mențiuni
Total			

Suprafața totală măsurată a imobilului = 4617 mp

Suprafața din act = 4617 mp

Executant : ing. ILIUT Andrei

Confirm executarea măsurătorilor la teren,
corectitudinea întocmirii documentației cadastrale
și corespondența acesteia cu realitatea din teren

Inspector

Confirm introducerea imobilului în baza de date
integrată și atribuirea numărului cadastral

Data: 02.02.2026

Ștampila BCPI

Data.....

60

Plan de amplasament si delimitare a imobilului

Scara 1 : 2000

De 21

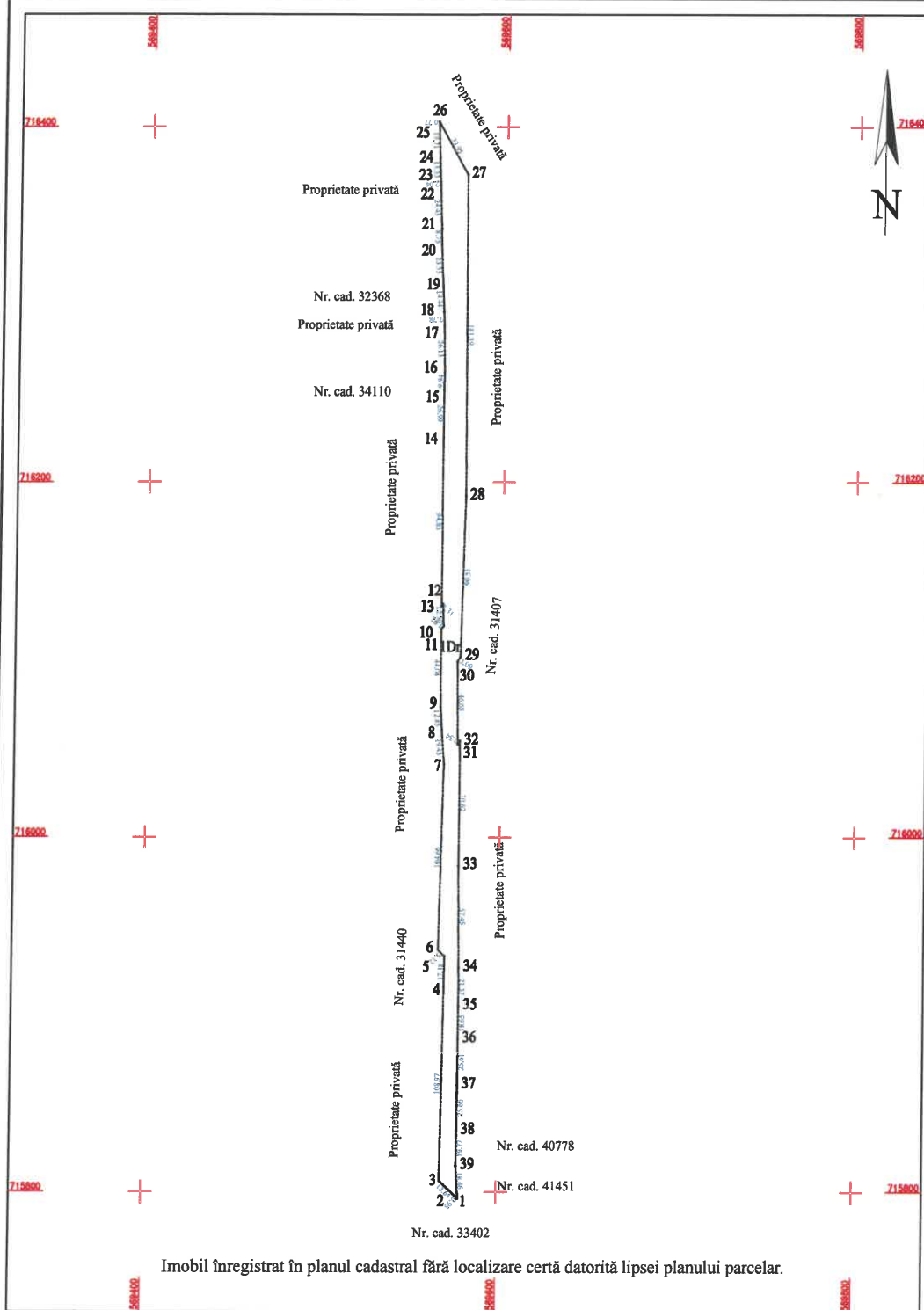

Nr. cadastral	Suprafata masurata a imobilului(mp)	Adresa imobilului
	6607	Extravilan, comuna Frătăuții Noi, Jud. Suceava

Nr. Cartea Funciara	Unitatea Administrativ Teritoriala(U.A.T.)
	Frătăuții Noi

A. Date referitoare la teren

Nr. parcelă	Categorie de folosință	Suprafața (mp)	Mențiuni
1	Dr	6607	Teren delimitat de limită naturală pe întreg perimetrul, L= 601 m
Total		6607	

B. Date referitoare la construcții

Cod	Destinația	Suprafața construită la sol (mp)	Mențiuni
Total			

Suprafața totală măsurată a imobilului = 6607 mp

Suprafața din act = 6607 mp

Executant : ing. ILIUT Andrei

Confirm executarea măsurărilor la teren,
corectitudinea întocmirii documentației cadastrale
și corespondența acesteia cu realitatea din teren

Inspector

Confirm introducerea imobilului în baza de date
integrată și atribuirea numărului cadastral

Data: 02.02.2026

Ștampila BCPI

Data.....

62

Plan de amplasament si delimitare a imobilului

Scara 1 : 2000

De 22

716500

570000

716500

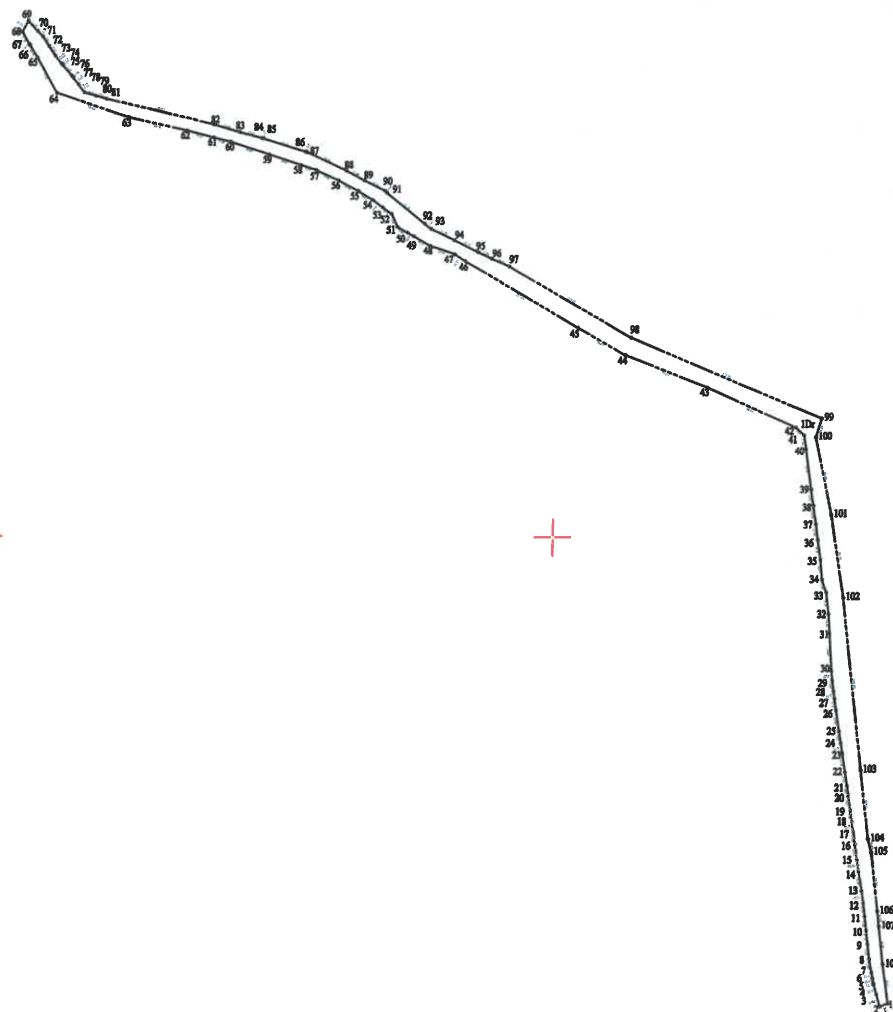

716000

716000

715500

715500

Imobil inregistrat în planul cadastral fără localizare certă datorită lipsei planului parcelar.

Nr. cadastral	Suprafata masurata a imobilului(mp)	Adresa imobilului
	16071	Extravilan, comuna Frătăuții Noi, Jud. Suceava

Nr. Cartea Funciara	Unitatea Administrativ Teritoriala(U.A.T.)
	Frătăuții Noi

A. Date referitoare la teren

Nr. parcelă	Categorie de folosință	Suprafața (mp)	Mențiuni
1	Dr	16071	Teren delimitat de limită naturală pe întreg perimetrul, L= 1251 m
Total		16071	

B. Date referitoare la construcții

Cod	Destinația	Suprafața construită la sol (mp)	Mențiuni
Total			

Suprafața totală măsurată a imobilului = 16071 mp

Suprafața din act = 16071 mp

Executant : ing. ILIUT Andrei

Confirm executarea măsurătorilor la teren
corectitudinea întocmirii documentației cadastrale
și corespondența acesteia cu realitatea din teren



Data: 02.02.2026

Inspector

Confirm introducerea imobilului in baza de date
integrata si atribuirea numarului cadastral

Ștampila BCPI

Data:.....

63

Plan de amplasament si delimitare a imobilului

Scara 1 : 5000

Se 23

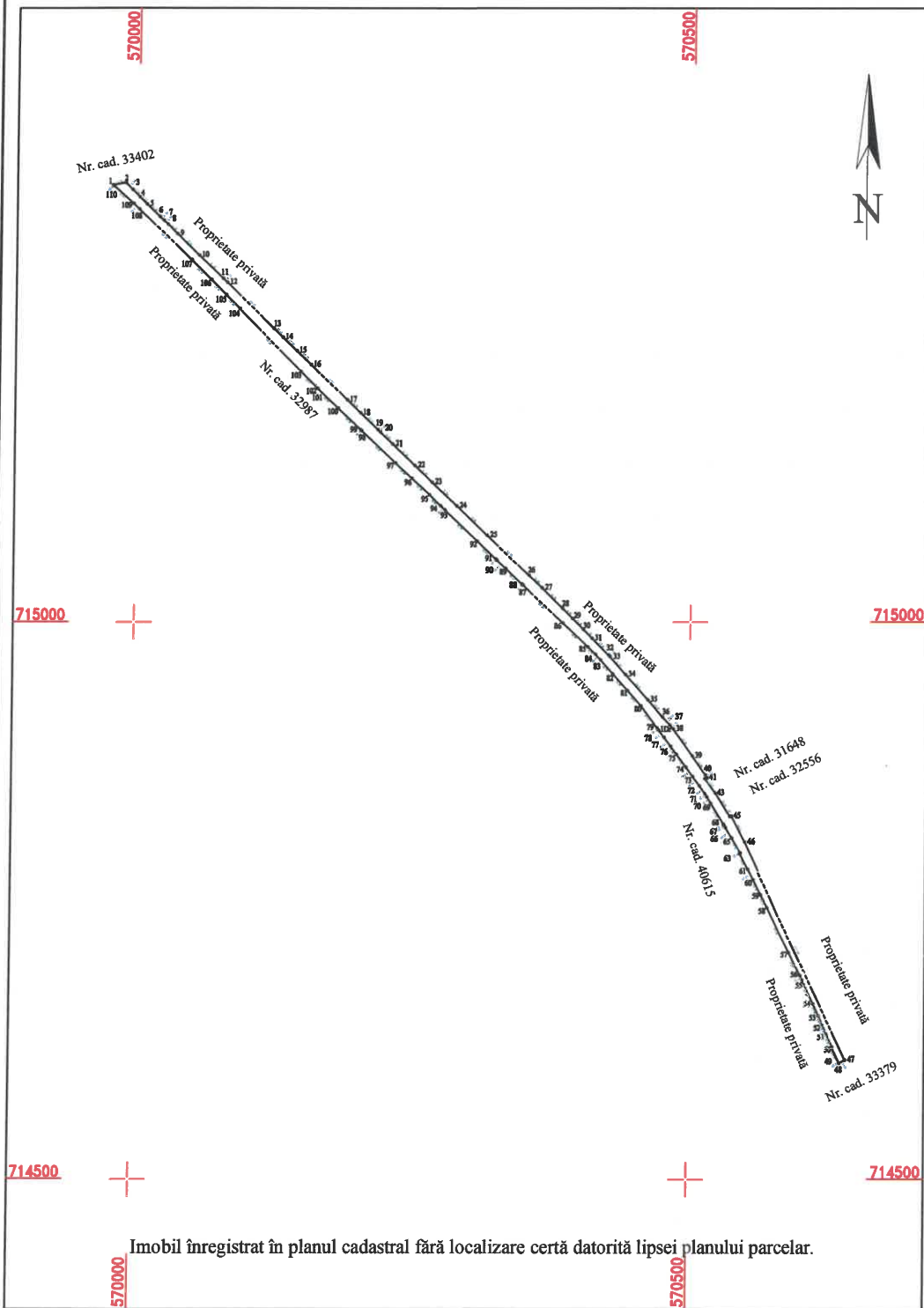

Imobil înregistrat în planul cadastral fără localizare certă datorită lipsei planului parcelar.

Nr. cadastral	Suprafata masurata a imobilului(mp)	Adresa imobilului
	9050	Extravilan, comuna Frătăuții Noi, Jud. Suceava

Nr. Cartea Funciara	Unitatea Administrativ Teritoriala(U.A.T.)
	Frătăuții Noi

A. Date referitoare la teren

Nr. parcelă	Categorie de folosință	Suprafața (mp)	Mențiuni
1	Dr	9050	Teren delimitat de limită naturală pe întreg perimetrul, L= 1038 m
Total		9050	

B. Date referitoare la construcții

Cod	Destinația	Suprafața construită la sol (mp)	Mențiuni
Total			

Suprafața totală măsurată a imobilului = 9050 mp

Suprafața din act = 9050 mp

Executant : ing. ILIUT Andrei

Confirm executarea măsurătorilor la teren,
corectitudinea întocmirii documentației cadastrale
și corespondența acesteia cu realitatea din teren

Inspector

Confirm introducerea imobilului în baza de date
integrată și atribuirea numărului cadastral

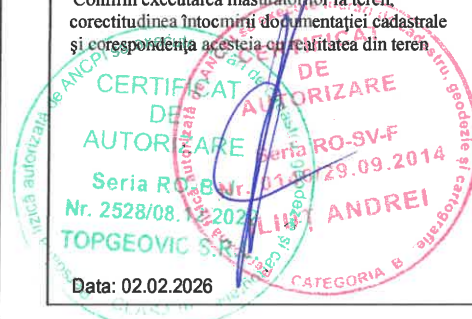

Data: 02.02.2026

Ștampila BCPI

Data.....

67

Plan de amplasament si delimitare a imobilului

Scara 1 : 5000

De 24

715500

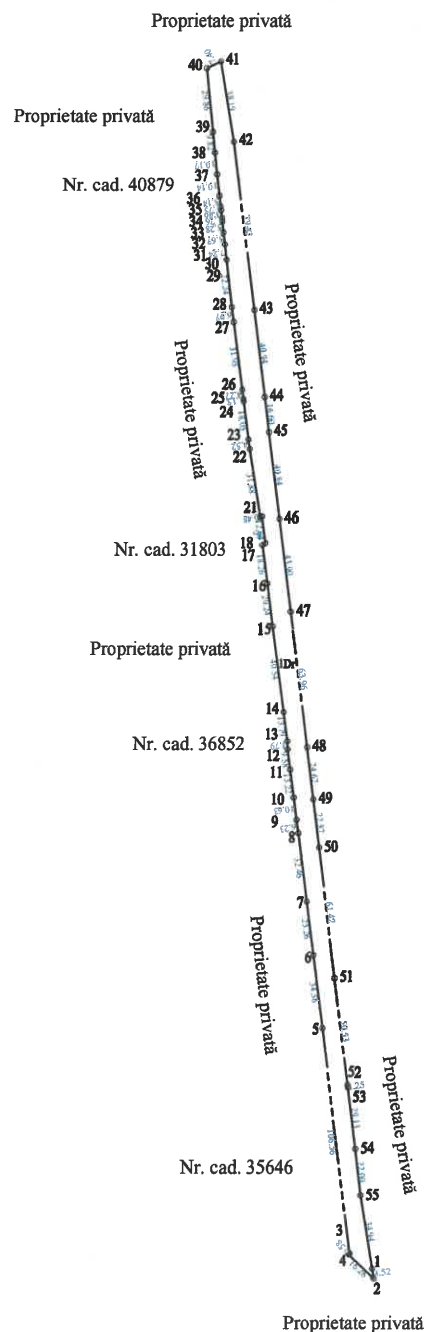

570500



715500



570500

Imobil înregistrat în planul cadastral fără localizare certă datorită lipsei planului parcelar.

Plan de amplasament si delimitare a imobilului

Scara 1 : 5000

De 24

Nr. cadastral	Suprafata masurata a imobilului(mp)	Adresa imobilului
	5169	Extravilan, comuna Frătăuții Noi, Jud. Suceava

Nr. Cartea Funciara	Unitatea Administrativ Teritoriala(U.A.T.)
	Frătăuții Noi

A. Date referitoare la teren

Nr. parcelă	Categorie de folosință	Suprafața (mp)	Mențiuni
1	Dr	5169	Teren delimitat de limită naturală pe întreg perimetrul, L= 575 m
Total		5169	

B. Date referitoare la construcții

Cod	Destinația	Suprafața construită la sol (mp)	Mențiuni
Total			

Suprafața totală măsurată a imobilului = 5169 mp

Suprafața din act = 5169 mp

Executant : ing. ILIUT Andrei

Confirm executarea măsurătorilor la teren,
corectitudinea întocmirii documentației cadastrale
și corespondența acestora cu realitatea din teren

Inspector

Confirm introducerea imobilului în baza de date
integrată și atribuirea numărului cadastral



Data: 02.02.2026

Ștampila BCPI

Data.....

68

Plan de amplasament si delimitare a imobilului

Scara 1 : 2000

Se 25

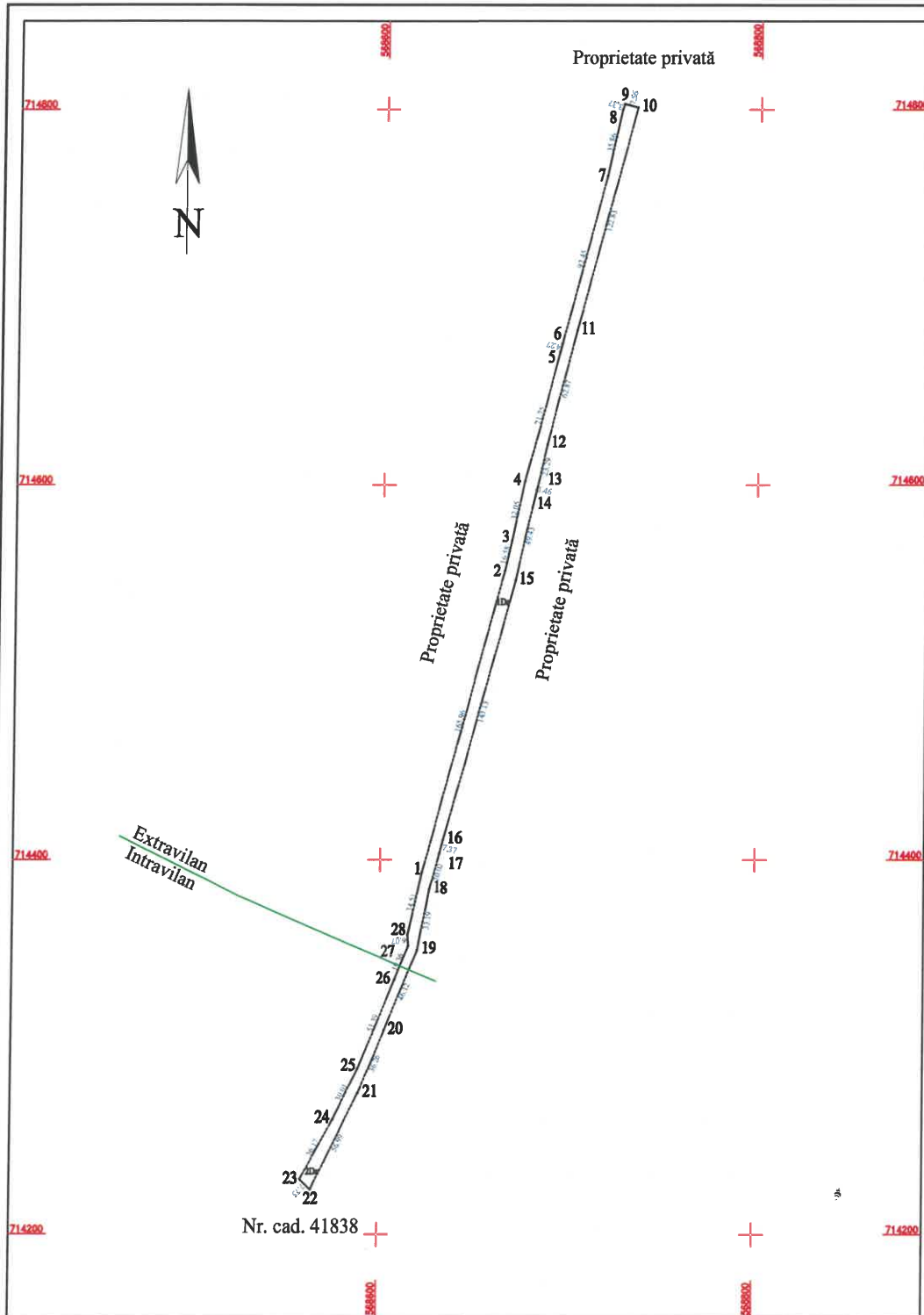

Nr. cadastral	Suprafata masurata a imobilului(mp)	Adresa imobilului
	3736	Parțial extravilan, comuna Frătăuții Noi, Jud. Suceava

Nr. Cartea Funciara	Unitatea Administrativ Teritoriala(U.A.T.)
	Frătăuții Noi

A. Date referitoare la teren

Nr. parcelă	Categorie de folosință	Suprafața (mp)	Mențiuni
1	Dr	3018	Teren extravilan delimitat de limită naturală pe întreg perimetrul, L= 474 m
2	Dr	718	Teren intravilan delimitat de limită naturală pe întreg perimetrul, L= 125 m
Total		3736	

B. Date referitoare la construcții

Cod	Destinația	Suprafața construită la sol (mp)	Mențiuni
Total			

Suprafața totală măsurată a imobilului = 3736 mp

Suprafața din act = 3736 mp

Executant : ing. ILIUT Andrei

Confirm executarea măsurătorilor la teren,
corectitudinea întocmirii documentației cadastrale
și corespondența acesteia cu realitatea din teren

Inspector

Confirm introducerea imobilului in baza de date
integrata si atribuirea numarului cadastral

CERTIFICAT DE AUTORIZARE DE AUTORIZARE
Seria RO-B/08/12/2022 RO-SV-F
Nr. 252/08.12.2022
TOPGEOINC SRL/29.09.2014
ILIUT ANDREI

Data: 02.02.2026

Ștampila BCPI

Data.....

69

Plan de amplasament si delimitare a imobilului

Scara 1 : 5000

De 27

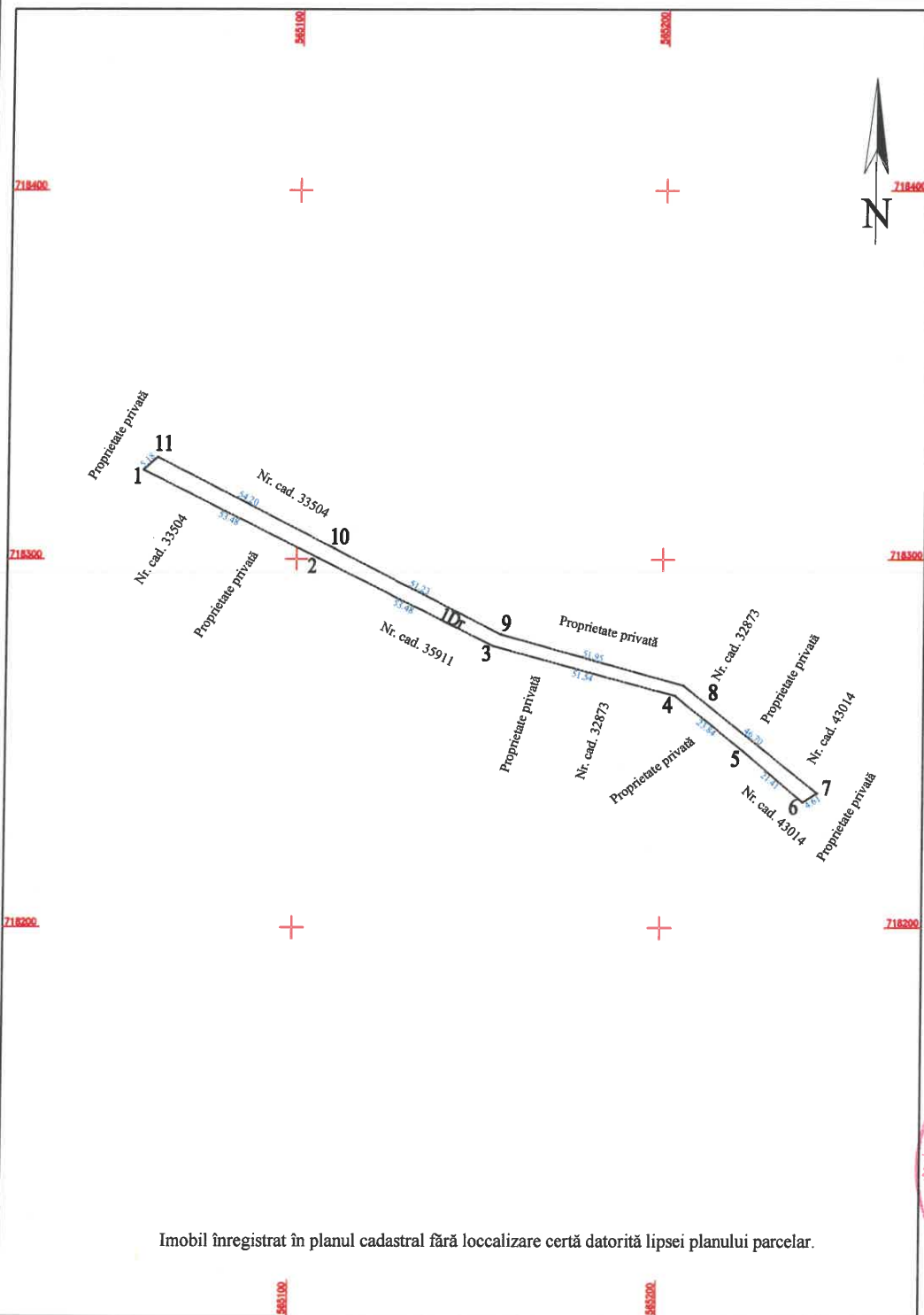

Imobil înregistrat în planul cadastral fără localizare certă datorită lipsei planului parcelar.

Nr. cadastral	Suprafata masurata a imobilului(mp)	Adresa imobilului
	811	Extravilan, comuna Frătăuții Noi, Jud. Suceava
Nr. Cartea Funciara		Unitatea Administrativ Teritoriala(U.A.T.)
		Frătăuții Noi

A. Date referitoare la teren

Nr. parcelă	Categorie de folosință	Suprafața (mp)	Mențiuni
1	Dr	811	Teren delimitat de limită naturală pe întreg perimetrul, L= 204 m
Total		811	

B. Date referitoare la construcții

Cod	Destinația	Suprafața construită la sol (mp)	Mențiuni
Total			

Suprafața totală măsurată a imobilului = 811 mp

Suprafața din act = 811 mp

Executant : ing. ILIUT Andrei

Confirm executarea măsurătorilor la teren,
corectitudinea înocării documentației cadastrale
și corespondența acesteia cu realitatea din teren

Inspector

Confirm introducerea imobilului în baza de date
integrată și atribuirea numărului cadastral

Data: 12.02.2026

Ștampila BCPI

Data.....

70

Plan de amplasament si delimitare a imobilului

Scara 1 : 5000

Be 28

Nr. cadastral	Suprafata masurata a imobilului(mp)	Adresa imobilului
	2820	Extravilan, comuna Frătăuții Noi, Jud. Suceava

Nr. Cartea Funciara	Unitatea Administrativ Teritoriala(U.A.T.)
	Frătăuții Noi

A. Date referitoare la teren

Nr. parcelă	Categorie de folosință	Suprafața (mp)	Mențiuni
1	Dr	2820	Teren delimitat de limită naturală pe întreg perimetrul, L= 785 m
Total		2820	

B. Date referitoare la construcții

Cod	Destinația	Suprafața construită la sol (mp)	Mențiuni
Total			

Suprafața totală măsurată a imobilului = 2820 mp

Suprafața din act = 2820 mp

Executant : ing. ILIUT Andrei

Confirm executarea măsurătorilor la teren,
corectitudinea întocmirii documentației cadastrale
și corespondența acesteia cu realitatea din teren.

Inspector

Confirm introducerea imobilului in baza de date
integrata si atribuirea numarului cadastral

Data: 12.02.2026

Ștampila BCPI

Data.....

71

566500



717500

717500

Imobil înregistrat în planul cadastral fără localizare certă datorită lipsei planului parcelar.

566500

Plan de amplasament si delimitare a imobilului

Scara 1 : 500

De 30

715200

715200

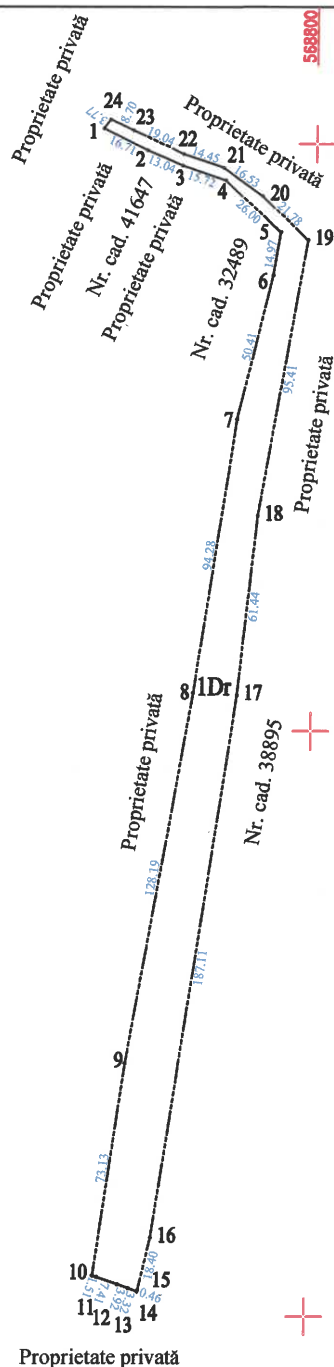

715000

715000

714800

714800

Proprietate privată

Imobil înregistrat în planul cadastral fără localizare certă datorită lipsei planului parcelar.

Nr. cadastral	Suprafata masurata a imobilului(mp)	Adresa imobilului
	5659	Extravilan, comuna Frătăuții Noi, Jud. Suceava

Nr. Cartea Funciara	Unitatea Administrativ Teritoriala(U.A.T.)
	Frătăuții Noi

A. Date referitoare la teren

Nr. parcelă	Categorie de folosință	Suprafața (mp)	Mențiuni
1	Dr	5659	Teren delimitat de limită naturală pe întreg perimetrul L= 432 m
Total		5659	

B. Date referitoare la construcții

Cod	Destinația	Suprafața construită la sol (mp)	Mențiuni
Total			

Suprafața totală măsurată a imobilului = 5659 mp

Suprafața din act = 5659 mp

Executant : ing. ILIUT Andrei

Confirm executarea măsurătorilor la teren,
corectitudinea întocmirii documentației cadastrale
și corespondența acesteia cu realitatea din teren



Inspector

Confirm introducerea imobilului in baza de date
integrata si atribuirea numarului cadastral

Ștampila BCPI

Data.....

32

Plan de amplasament si delimitare a imobilului

Scara 1 : 1000

De 31

Nr. cadastral	Suprafata masurata a imobilului(mp)	Adresa imobilului
	1808	Extravilan, comuna Frătăuții Noi, Jud. Suceava
Nr. Cartea Funciara		Unitatea Administrativ Teritoriala(U.A.T.)
		Frătăuții Noi

A. Date referitoare la teren

Nr. parcelă	Categorie de folosință	Suprafața (mp)	Mențiuni
1	Dr	1808	Teren delimitat de limită naturală pe întreg perimetrul, L= 568 m
Total		1808	

B. Date referitoare la construcții

Cod	Destinația	Suprafața construită la sol (mp)	Mențiuni
Total			

Suprafața totală măsurată a imobilului = 1808 mp

Suprafața din act = 1808 mp

Executant : ing. ILIUT Andrei

Confirm executarea măsurătorilor la teren, corectitudinea întocmirii documentației cadastrale și corespondența acesteia cu realitatea din teren

Inspector

Confirm introducerea imobilului in baza de date integrata si atribuirea numarului cadastral

CERTIFICAT DE AUTORIZARE
 DE ÎNTOCMIRE A DOCUMENTAȚIEI CADASTRALE
 Seria 10-B-11-10-SV-F
 Nr. 2528/08.12.2022
 TOPGEOVIC SRL
 ILIUT ANDREI
 CATEGORIA B

Data: 12.02.2026

Ștampila BCPI

Data.....

33

Imobil înregistrat în planul cadastral fără localizare certă datorită lipsei planului parțelar.

